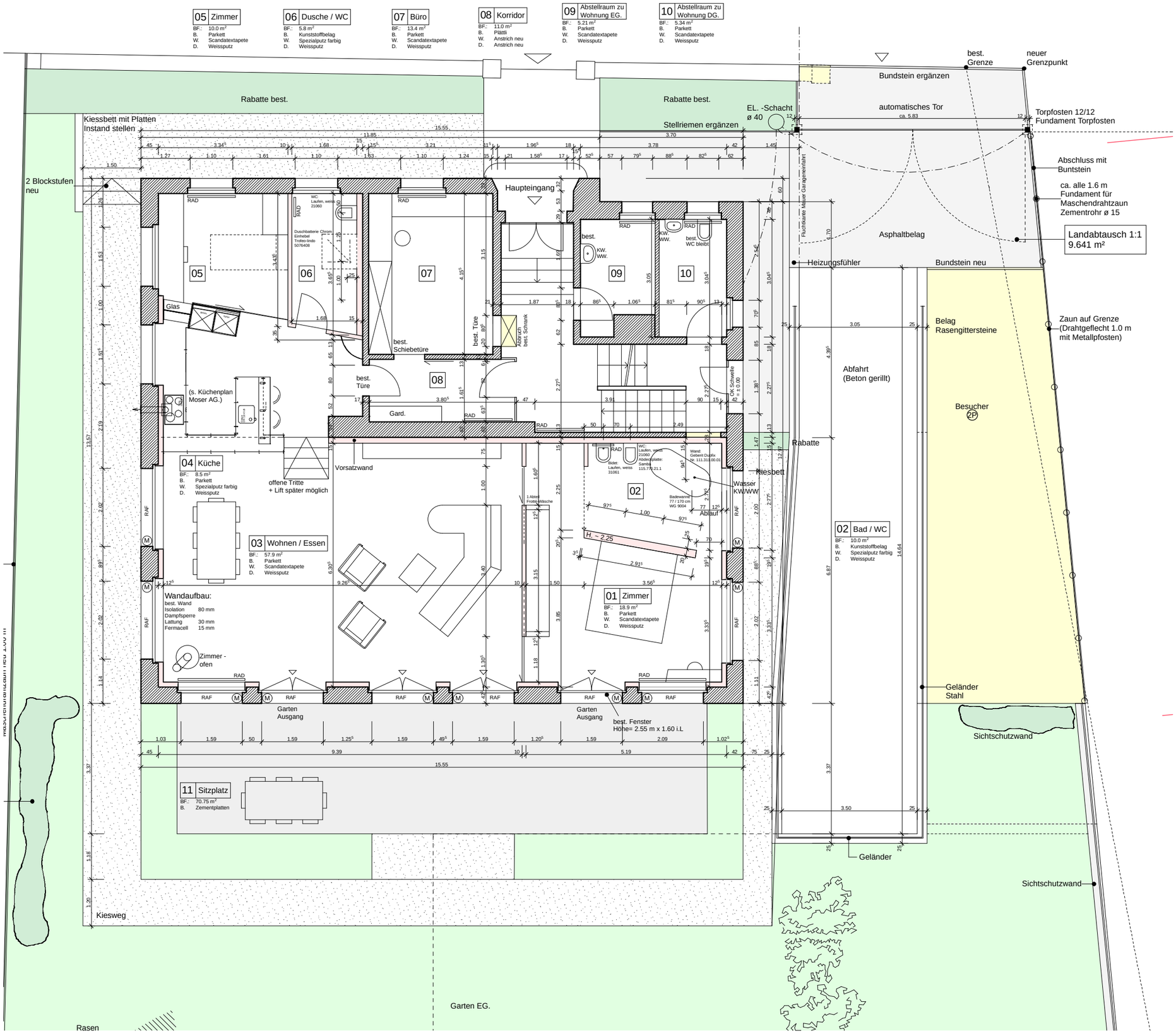

269 Herr HJ. Eckert
Mühlebachstr. 16, 9034 Eggersriet

Umbau/Renov. Wohnhaus, 9445 Rebstein
Grundriss Erdgeschoss

Datum: 16. Juli 2007 MST.: 1:100 pb

ammann partner ag
architektur + planung
dorf 950 9063 stein u. zweigniederlassung 9050 appenzell
telefon 071 368 51 51 telefax 071 368 51 50
homepage : www . ammannpartnerag . ch
e-mail : info @ ammannpartnerag . ch